



KALİTE 'YAPI'MIZDA VAR.







SERTİFİKALARIMIZ



# CERTIFICATE

This certificate

## EGESİT İNŞAAT TAAHHÜT TURİZM SANAYİ VE TİCARET LİMİTED ŞİRKETİ

Of the Company

Mansuroğlu Mah. 286/3 Sok. No: 17/2 Bayraklı / İzmir / Türkiye

The facilities at the addresses have been audited by KIOSCERT and  
Environmental Management System

## ISO 14001:2015

It has been observed that the conditions are applied with in the following scope

### Certification Scope

İNŞAAT TAAHHÜT MÜHENDİSLİK VE DANIŞMANLIK HİZMETLERİ

CONSTRUCTION CONTRACTING ENGINEERING AND CONSULTING SERVICES

Technical Area / EA Code: 34

Certificate First Issue Date / 03.10.2023

Certificate Validity Date / 02.10.2025

Certificate Release Date / 01.10.2024

Certificate No / EMS-23-0310-EGE

Certificate Revision Number and Date / 00 / --

Certificate Period / 3 Years



 KIOSCERT CERTIFICATION SERVICES LIMITED  
24 Brookside London England N11 1BL  
Phone : +44 077 486 18146  
Web : [www.kioscert.co.uk](http://www.kioscert.co.uk) E mail : [info@kioscert.co.uk](mailto:info@kioscert.co.uk) | [support@kioscert.co.uk](mailto:support@kioscert.co.uk)  
Certificate validity information [www.MeasurLee.co.uk](http://www.MeasurLee.co.uk) you can check at.  
Company Registered in England and Wales with Company Number 14294313



# ISO 14001:2015



ISO 9001:2015

ISO 45001:2018



## ***İzmir'in En Güçlü Teknik Kadrosuyla Geleceği İnşa Ediyoruz***

Türkiye'nin en büyük inşaat firmalarında yıllarca görev alan Ozan Aykut ve Utku Yavuzylmaz, yurt içi ve yurt dışı projelerde edindikleri değerli deneyimlerini 2013 yılında kendi markaları EGESİT İNŞAAT'a taşımıştır. Bugün EGESİT İNŞAAT, İzmir'in en çok mühendis istihdam eden inşaat firması olarak öne çıkmaktadır. Altmıştan fazla projeyi başarıyla hayata geçiren EGESİT İNŞAAT tecrübeleri ve uzman kadrosu ile mühendislik, kalite ve iş güvenliği konularında taviz vermeden müşterilerine hizmet vermeye devam etmektedir.





**OZAN AYKUT**  
İnşaat Mühendisi

**UTKU YAVUZYILMAZ**  
İnşaat Mühendisi

**KURUCULARIMIZ** 7



®

**EGESİT  
İNŞAAT**

# KURUCULARIMIZIN ÇALIŞTIĞI PROJELER





# AL FATEH ÜNİVERSİTESİ

## EKONOMİ FAKÜLTESİ İNŞAATI

**Yer:** TRABLUS / LİBYA

Proje, Libya'nın iki büyük üniversitesinden biri olan Trablus Üniversitesi Nasr(B) kampüsü içinde yer almaktadır. Sözleşme, Ekonomi Fakültesinin tasarım ve yapım işleri ile bu binaların alt yapı şebekelerinin ana hatta bağlanmasını kapsamaktadır. Toplam kapalı alan 27.322 m<sup>2</sup>'dir.





## ZUBAİR PETROL SAHASI YENİDEN GELİŞTİRİLMESİ

**Yer :** BASRA / İRAK

Dünyanın en büyük petrol keşif sahalarından biri olan Zubair'in yeniden geliştirilmesi projesi, Irak'ın küresel petrol piyasalarında önemli bir oyuncu olması yönünde önemli bir projedir.

Bu proje kapsamında, İtalya merkezli lider petrol şirketi ENI firmasına, her türlü havan topu saldırısına karşı koruma sağlayan, kurşun geçirmez yapılardan oluşan; güvenlik bariyerleri ve etrafına kazılmış hendekler, t-duvarlar, texas bariyerler, hesco bariyerler, güvenlik çit sistemleri, bina üzeri çelik koruma yapıları, özel kum torbaları, koruma platformları ile güvenlik kuleleri, iletişim ve güvenlik sistemleri ile emsallerine kıyasla en üst seviye güvenlik tedbirlerine sahip, entegre bir yaşam destek merkezi tamamlanmıştır. Toplam kapalı alan 137.600 m<sup>2</sup>'dir.







## 600 ADET TOPLU KONUT ANAHTAR TESLİM YAPIM İŞİ

Yer : LIBREVILLE / GABON

Libreville'de 600 adet toplu konut projesinin; mühendislik, üst yapı, altyapı, mobilya, test ve devreye alma işleri anahtar teslim tamamlanmıştır. Konutların inşaatı Prefabrik Hafif Çelik yapı sistemi kullanılarak gerçekleştirilmiştir.





## KASHAGAN PETROL SAHASI GELİŞTİRİLMESİ PROJESİ

Yer : HAZAR DENİZİ / KAZAKİSTAN

Devasal Kashagan Petrol Sahası için gerekli olan banketleri, suni adaları ve daha başka off-shore yapılarını inşa etmek için gerekli olan dolgu malzemesi, şantiye üssünün bulunduğu Bautino köyündeki taş ocaklarından çıkarılarak 180 deniz mili uzaklıktaki Kashagan Petrol Sahası'na taşınmıştır.

Açık denizdeki yapıların inşası için gerekli teknikler, su altı topografyasının profilini çıkarabilmek ve su altındaki kazı çalışmalarını yapabilmek için ekstravatörlere monte edilmiş ve bu projeye özel geliştirilmiş yazılımlarla çalışan GPS ekipmanlarının kullanımını da kapsamıştır. Üzerine sondaj kulelerinin yerleştirileceği su altı banketlerinin oluşturulmasına yönelik bu çalışmalar son derece yüksek bir hassasiyet gerektirmektedir.





# DEVAM EDEN PROJELER

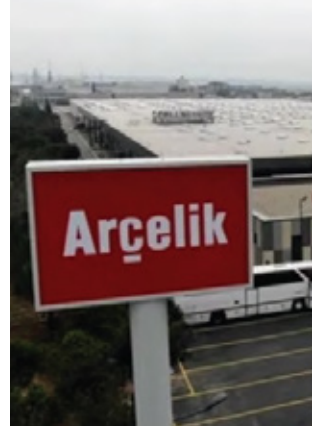



 **Atik Metal**  
Sanayi ve Ticaret Anonim Şirketi

 **Atik Metal**  
Sanayi ve Ticaret Anonim Şirketi

# ATİK METAL FABRİKASI

## ANAHTAR TESLİM YAPIM İŞİ

Proje Tarihi : 02 / 2026

İş Veren : Atik Metal San. ve Tic. A.Ş.

Yer : ALOSBI ALIAĞA / İZMİR





 **teknika**plast

# TEKNİKA PLAST FABRİKASI

## ANAHTAR TESLİM YAPIM İŞİ

Proje Tarihi : 09 / 2025

İş Veren : Teknika Plast

Yer : MERKEZ / MANİSA







# KİYAP KÜÇÜK SANAYİ SİTESİ

## YAPIM İŞİ

Proje Tarihi : 09 / 2025

İş Veren : KİYAP

Yer : TURGUTLU / İZMİR







## BAZEKOL SADA HASTANESİ ANAHTAR TESLİM YAPIM İŞİ

Proje Tarihi : 04 / 2025

İş Veren : Özel Safa Teşhis ve Tedavi Merkezi İnş. San. Tic. A.Ş.

Yer : MENEMEN / İZMİR







# TÜPRAŞ

## İZMİT RAFİNERİ TÇM İDARE BİNASI ve İTFAİYE GARAJI YAPIM İŞİ

Proje Tarihi : 01 / 2025

İş Veren : ARK İnşaat - TÜPRAŞ

Yer : TÜPRAŞ / İZMİT





# EBSO BUSINESS CENTER

## ANAHTAR TESLİM BİNA YAPIM İŞİ

Proje Tarihi : 07 / 2025

İş Veren : Ege Bölgesi Sanayi Odası

Yer : KONAK / İZMİR





# TAMAMLANAN PROJELER





**NORDEX**  
We've got the power.

 **IZELTAS**

# İZELTAŞ NORDEX ALOSBI

## EK BİNA YAPIM İŞİ

Proje Tarihi : 10 / 2025 - 04 / 2026

İş Veren : İZELTAŞ

Yer : ALOSBI ALIAĞA / İZMİR







# ARÇELİK AR-GE BİNASI GÜÇLENDİRME İŞİ

Proje Tarihi : 06 / 2025 - 08 / 2025

İş Veren : ARÇELİK

Yer : MANİSA OSB





# BASBAŞ GIDA İŞLETMELERİ

## ANAHTAR TESLİM YAPIM İŞİ

Proje Tarihi : 08 / 2024 - 08 / 2025

İş Veren : Batı Anadolu Serbest Bölge Kurucu ve İşletmecisi A.Ş.

Yer : BERGAMA BASBAŞ





# İAOSB İTFAİYE VE HİZMET BİNASI

## ANAHTAR TESLİM YAPIM İŞİ

Proje Tarihi : 05 / 2024 - 03 / 2025

İş Veren : İZMİR ATATÜRK ORGANİZE SANAYİ BÖLGESİ

Yer : ÇİĞLİ / İZMİR





# ARÇELİK ÇAMAŞIR MAKİNASI FABRİKASI GÜÇLENDİRME İŞİ

Proje Tarihi : 02 / 2024 - 06 / 2024

İş Veren : ARÇELİK

Yer : MANİSA OSB







# İZELTAŞ ALOSBI TESİSLERİ

## ANAHTAR TESLİM YAPIM İŞİ

Proje Tarihi : 02 / 2024 - 12 / 2024

İş Veren : İZELTAŞ

Yer : ALIAĞA / İZMİR





# ALOSBI LOJİSTİK MERKEZİ

## 2. ETAP YAPIM İŞİ

Proje Tarihi : 02 / 2023 - 10 / 2023

İş Veren : ALOSBI

Yer : ALIAĞA / İZMİR





# VES SOLAR ENERJİ

## IPOS BİNASI YAPIM İŞİ

Proje Tarihi : 04 / 2023 - 07 / 2023

İş Veren : VES Solar Enerji

Yer : TORBALI / İZMİR





# BWF ENVIROTEC

## IPOS BİNASI YAPIM İŞİ

Proje Tarihi : 04 / 2023 - 07 / 2023

İş Veren : BWF Envirotec

Yer : TORBALI / İZMİR





# ALOSBİ LOJİSTİK MERKEZİ

## 1. ETAP YAPIM İŞİ

Proje Tarihi : 09 / 2022 - 04 / 2023

İş Veren : ALOSBI

Yer : ALIAĞA / İZMİR







# ALOSBİ ANA DAĞITIM MERKEZİ BİNASI

YAPIM İŞİ

Proje Tarihi : 09 / 2022 - 04 / 2023

İş Veren : ALOSBİ

Yer : ALIAĞA / İZMİR







# VESTAS RÜZGAR TÜRBİNİ KANAT STOK SAHASI ANAHTAR TESLİM YAPIM İŞİ

Proje Tarihi : 09 / 2020 - 08 / 2021

İş Veren : İZBAŞ

Yer : MENEMEN / İZMİR







# ÖZEL ONKOMER ONKOLOJİ TIP MERKEZİ

ANAHTAR TESLİM YAPIM İŞİ

Proje Tarihi : 11 / 2019 - 08 / 2020

İş Veren : AFS Özel Sağlık Tic. A.Ş.

Yer : BAYRAKLI / İZMİR







## ALSANCAK PREMIUM GYM ANAHTAR TESLİM SPOR KOMPLEKSİ YAPIM İŞİ

Proje Tarihi : 12 / 2019 - 03 / 2020

İş Veren : Mars Su Sporları A.Ş.

Yer : KONAK / İZMİR







# ENERCON RÜZGAR TÜRBİNİ KANADI STOK SAHASI

## ANAHTAR TESLİM YAPIM İŞİ

Proje Tarihi : 06 / 2019 - 11 / 2019

İş Veren : İZBAŞ

Yer : MENEMEN / İZMİR





# MENEMEN TK2 AÇILIR/KAPANIR TRİM KABİNİ

YAPIM İŞİ

Proje Tarihi : 09 / 2018- 03 / 2019

İş Veren : TPI Kompozit Kanat San. ve Tic. A.Ş.

Yer : MENEMEN / İZMİR







## MENEMEN TK2 FABRİKASI

### ÖZEL KOŞULLANDIRILMIŞ BOYA KABİNİ YAPIM İŞİ

Proje Tarihi : 11 / 2017 - 01 / 2018

İş Veren : TPI Kompozit Kanat San. ve Tic. A.Ş.

Yer : MENEMEN / İZMİR





# GÜZELBAHÇE İSKELESİ

## YAPIM İŞİ

Proje Tarihi : 06 / 2017 - 10 / 2017

İş Veren : İzmir Büyükşehir Belediyesi

Yer : GÜZELBAHÇE / İZMİR





# ALIAĞA BELEDİYE HİZMET BİNASI İKMAL İNŞAATI YAPILMASI

Proje Tarihi : 04 / 2017 - 09 / 2017

İş Veren : İzmir Büyükşehir Belediyesi

Yer : ALIAĞA/ İZMİR



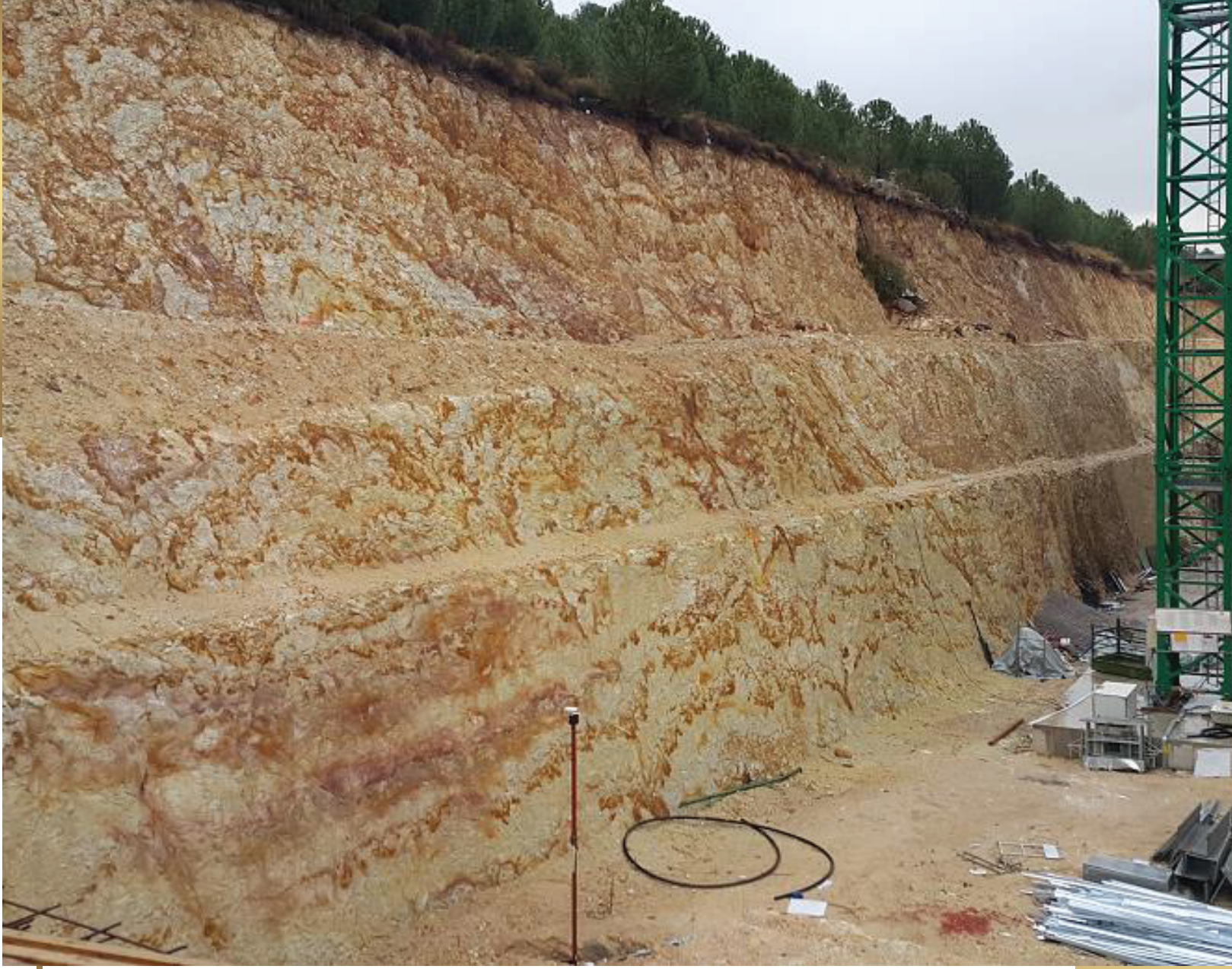



## BAYRAKLI BELEDİYESİ YAMANLAR MAHALLESİ 7353/14 SOKAK VE DÜNYA BARIŞ ANITI ARASINDAKİ İMAR YOLUNDA ŞEV DÜZENLEME YAPILMASI İŞİ

Proje Tarihi : 02 / 2017 - 05 / 2017

İş Veren : BAYRAKLI BELEDİYESİ

Yer : BAYRAKLI / İZMİR





# URLA İSKELESİ

## YAPIM İŞİ

Proje Tarihi : 11 / 2016 - 01 / 2017

İş Veren : İzmir Büyükşehir Belediyesi

Yer : URLA / İZMİR





# URLA İLÇESİ İZMİR BÜYÜKŞEHİR BELEDİYESİ HİZMET BİRİM BİNASI YENİLENMESİ

Proje Tarihi : 09 / 2016 - 01 / 2017

İş Veren : İzmir Büyükşehir Belediyesi

Yer : URLA / İZMİR

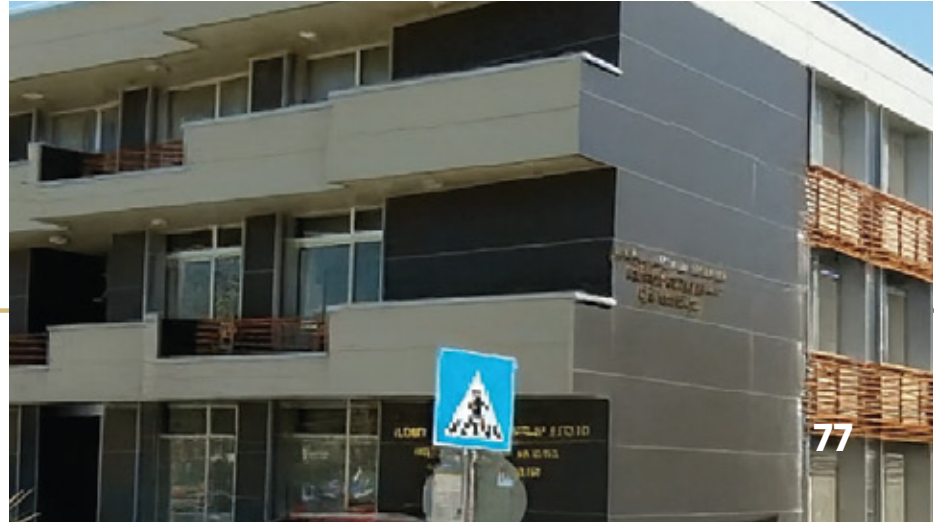



# ÇEŞME İLİCA TERMİNALİ BÜYÜK ONARIMI

Proje Tarihi : 06 / 2016 - 12 / 2016

İş Veren : İzmir Büyükşehir Belediyesi

Yer : ÇEŞME / İZMİR







## MENEMEN TK2 FABRİKASI TRİM KABİNİ YAPIM İŞİ

Proje Tarihi : 05 / 2016 - 08 / 2016

İş Veren : TPI Kompozit Kanat San. ve Tic. A.Ş.

Yer : MENEMEN / İZMİR







# ÜÇKUYULAR İSKELESİ

## YAPIM İŞİ

Proje Tarihi : 11 / 2015 - 02 / 2016

İş Veren : İzmir Büyükşehir Belediyesi

Yer : KARŞIYAKA / İZMİR





# 20.000 M<sup>2</sup> RÜZGAR TÜRBİNİ KANADI STOK SAHASI

YAPIM İŞİ

Proje Tarihi : 01 / 2016 - 03 / 2016

İş Veren : TPI Kompozit Kanat San. ve Tic. A.Ş.

Yer : SASALI / İZMİR







## ÜÇKUYULAR BOSTANLI ARABALI VAPUR İSKELESİ YAPIM İŞİ

Proje Tarihi : 09 / 2015 - 02 / 2016

İş Veren : İzmir Büyükşehir Belediyesi

Yer : KARŞIYAKA / İZMİR







# GÖZTEPE-PASAPORT-ALSANCAK İSKELESİ

YAPIM İŞİ

Proje Tarihi : 07 / 2015 - 10 / 2015

İş Veren : İzmir Büyükşehir Belediyesi

Yer : KONAK / İZMİR







# STAR RAFİNERİSİ TANK TEMELLERİ YAPIM İŞİ

Proje Tarihi : 06 / 2015 - 10 / 2015

İş Veren : SOCAR - TSGİ

Yer : ALIAĞA / İZMİR

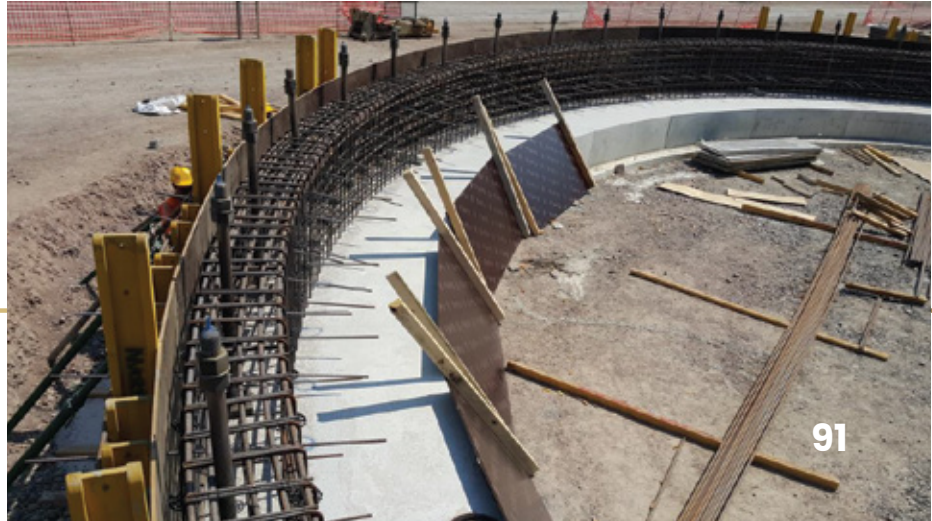





## BOSTANLI VE KARŞIYAKA İSKELELERİ

YAPIM İŞİ

Proje Tarihi : 05 / 2015 - 08 / 2015

İş Veren : İzmir Büyükşehir Belediyesi

Yer : KARŞIYAKA / İZMİR







## SOMA AR-GE TERMİK SANTRALİ ELEKTRİK BAKIM SERVİSİNE BETONARME PREFABRİK ATÖLYE BİNASI YAPIM İŞİ

Proje Tarihi : 02 / 2015 - 04 / 2015

İş Veren : Soma Elektrik Üretim A.Ş.

Yer : SOMA / MANİSA





## A SANTRALİ İDARİ BİNASI

### BAKIM-ONARIM VE TADİLATININ YAPILMASI

Proje Tarihi : 02 / 2015 - 04 / 2015

İş Veren : SOMA Elektrik Üretim A.Ş.

Yer : SOMA / MANİSA







# ELTAŞ TRANSFORMATÖR FABRİKA BİNALARI

YAPIM İŞİ

Proje Tarihi : 06 / 2014 - 12 / 2014

İş Veren : ELTAŞ Transformatör Sanayi ve Tic. A.Ş.

Yer : ALIAĞA / İZMİR





# İŞ MAKİNELERİ

Geniř makine parkımız; kazı, dolgu, altyapı, zemin hazırlığı, y¼kleme ve kaldırma gibi farklı ařamalarda kullanılmak üzere özel olarak yapılandırılmıřtır. Sektörde rekabet g¼c¼m¼z¼ artıran bu makineler, iř s¼reçlerimizin daha kontroll¼, esnek ve g¼venilir olmasını saęlarken, proje performansımızı da ¼st seviyeye tařımaktadır.

Bu katalog b¼l¼m¼nde yer alan iř makinelerimiz, teknik özellikleri ve spesifik g¼revleriyle sizi EGESİT İnařaat'ın g¼çl¼ altyapısıyla tařıtırıyor. Hem saha verimlilięi hem de kalite hedeflerinin birleřtięi bu makine parkı, firmamızın projelerinde teknik m¼kemmellięe verdięi önemin somut g¼stergesidir.



İŐ MAKİNELERİ



# SANY ALL TERRAIN CREANE

**MODEL YILI:**  
2023

**AĞIRLIK:**  
54.000 KG

**ÖLÇÜLER (En\*Boy\*Yükseklik) (mm):**  
2.550 \* 12.548 \* 3.877

**MOTOR:**  
MERCEDES BENZ -280 KW - 6 SİLİNDİR -10.677 CC

**YAKIT DEPOSU - YAKIT TÜKETİMİ:**  
450 lt - 4,5 lt/sa

**MAKSİMUM KAPASİTE:**  
60 TON

**MAKSİMUM TOPLAM BOM UZUNLUĞU:**  
50 m (+16 m jib bom)

**BOM SAYISI:**  
5

**MAKSİMUM TORK:**  
1.900 Nm

**MAKSİMUM HIZ:**  
80 km/h

**ATAŞMANLAR:**

- **KANCALARIN KAPASİTELERİ:**  
6,3 TON / 16 TON / 32 TON
- **DENGE AĞIRLIKLARI:**  
3,9 T + 0,3 T + 2,3 T + 1,5 T + 1,5 T + 3,5 T = 13 TON

SANY SAC600E  
ALL TERRAIN  
CRANE



# MANITOU TELEHANDLER

**MODEL YILI:**  
2023

**AĞIRLIK:**  
11.665 KG

**ÖLÇÜLER (En\*Boy\*Yükseklik) (mm):**  
2.360 \* 6.140 \* 2.450

**MOTOR:**  
DEUTZ - 74,4 KW -4 SİLİNDİR - 3.621 CC

**ŞANZIMAN:**  
4 İLERİ -4 GERİ VİTES

**YAKIT DEPOSU - YAKIT TÜKETİMİ:**  
140 lt - 4,5 lt/sa

**MAKSİMUM KAPASİTE:**  
4.000 KG

**MAKSİMUM KALDIRMA YÜKSEKLİĞİ:**  
13,53 m

**BOM SAYISI:**  
2

**ATAŞMANLAR:**

- FORKLİFT BIÇAKLARI
- KUMANDALI SEPET PLATFORM
- KOVA (2,40 m, 1 m<sup>3</sup>)

MANITOU MT 1440A

TELEHANDLER



# SANY EXCAVATOR

**MODEL YILI:**  
2023

**AĞIRLIK:**  
39.000 KG

**ÖLÇÜLER (En\*Boy\*Yükseklik) (mm):**  
2.990 \* 6.798 \* 2.450

**MOTOR:**  
CUMMINS - 231 KW - 6 SİLİNDİR - 8.900 CC

**MAKSİMUM TORK:**  
1.526 Nm

**YAKIT DEPOSU - YAKIT TÜKETİMİ:**  
600 lt - 26 lt/sa

**MAKSİMUM YATAY KAZMA ERİŞİMİ:**  
11,83 m

**MAKSİMUM DİKEY KAZMA DERİNLİĞİ:**  
6,12 m

**MAKSİMUM DİKEY KAZMA YÜKSEKLİĞİ:**  
10,72 m

**KOVA GENİŞLİĞİ:**  
1,70 m

**KOVA HACMİ:**  
2,10 m<sup>3</sup>

**ATAŞMANLAR:**

- MTB 255 HİDROLİK KIRICI
- 1 ADET YEDEK KIRICI UÇ

SANY SY385H  
EXCAVATOR



# SANY EXCAVATOR

**MODEL YILI:**  
2023

**AĞIRLIK:**  
3.860 KG

**ÖLÇÜLER (En\*Boy\*Yükseklik) (mm):**  
1.720 \* 4.915 \* 2.515

**MOTOR:**  
YANMAR -18,2 KW - 3 SİLİNDİR - 1.642 CC

**YAKIT DEPOSU - YAKIT TÜKETİMİ:**  
50 lt - 4 lt/sa

**MAKSİMUM YATAY KAZMA ERİŞİMİ:**  
5,46 m

**MAKSİMUM DİKEY KAZMA DERİNLİĞİ:**  
3,05 m

**MAKSİMUM DİKEY KAZMA YÜKSEKLİĞİ:**  
4,85 m

**KOVA GENİŞLİĞİ:**  
0,60 m

**KOVA HACMİ:**  
0,12 m<sup>3</sup>

**ATASMANLAR:**

- MTB 21 ST HİDROLİK KIRICI
- 2 ADET YEDEK KIRICI UÇ
- 0,30 m KOVA, 1,00 m TĒSVİYE KOVASI

SANY SY35U  
EXCAVATOR



# JUNGHEINRICH FORKLIFT

**MODEL YILI:**  
2024

**AĞIRLIK:**  
5.664 KG

**ÖLÇÜLER (En\*Boy\*Yükseklik) (mm):**  
1.300 \* 3.637 \* 2.240

**ÇEKİŞ MOTORU:**  
11,3 KW

**KALDIRMA MOTORU:**  
22 KW

**MAKSİMUM KAPASİTE:**  
3.500 KG

**MAKSİMUM KALDIRMA YÜKSEKLİĞİ:**  
3,30 m

JUNGHEINRICH  
EFG 435 470DZ  
FORKLIFT



# MANLIFT

**MODEL YILI:**  
2024

**ADET:**  
4

**AĞIRLIK:**  
2.900 KG

**ÖLÇÜLER (En\*Boy\*Yükseklik) (mm):**  
1.150 \* 2.300 \* 2.640

**MOTOR:**  
BUCHER - 4,5 KW - 2 SILINDIR -3,6CC

**ENERJİ KAYNAĞI:**  
24 V

**MAKSİMUM KAPASİTE:**  
400 KG

**MAKSİMUM KALDIRMA YÜKSEKLİĞİ:**  
14,00 m

**KALDIRMA SÜRESİ:**  
70 sn

ONDLIFT MPD1412

MANLIFT



# BACKHOE LOADER

**MODEL YILI:**  
2023

**AĞIRLIK:**  
9.200 KG

**ÖLÇÜLER (En\*Boy\*Yükseklik) (mm):**  
2.400 \* 5.785 \* 4.013

**MOTOR:**  
FPT - 82 KW - 4 SİLİNDİR - 4.485 CC

**ŞANZIMAN:**  
4 İLERİ -4 GERİ VİTES

**YAKIT DEPOSU - YAKIT TÜKETİMİ:**  
125,9 lt - 8 lt/sa

**YÜKLEYİCİ KOVA ERİŞİM YÜKSEKLİĞİ:**  
4,53 m

**YÜKLEYİCİ KOVA GENİŞLİĞİ:**  
2,40 m

**YÜKLEYİCİ KOVA HACMİ:**  
1,15 m<sup>3</sup>

**ARKA KOVA ERİŞİM MESAFESİ:**  
6,97 m

**ARKA KOVA GENİŞLİĞİ:**  
0,60 m

**ARKA KOVA HACMİ:**  
0,15 m<sup>3</sup>

**ATAŞMANLAR:**

- MTB 36 HİDROLİK KIRICI
- 1 ADET YEDEK KIRICI UÇ

CASE 695 ST  
BACKHOE LOADER



# CASE BACKHOE LOADER

**MODEL YILI:**  
2023

**AĞIRLIK:**  
9.970 KG

**ÖLÇÜLER (En\*Boy\*Yükseklik) (mm):**  
2.480 \* 5.904 \* 4.013

**MOTOR:**  
FPT - 82 KW - 4 SİLİNDİR - 4.485 CC

**ŞANZIMAN:**  
4 İLERİ - 3 GERİ VİTES

**YAKIT DEPOSU - YAKIT TÜKETİMİ:**  
131 lt - 8 lt/sa

**YÜKLEYİCİ KOVA ERİSİM YÜKSEKLİĞİ:**  
4,50 m

**YÜKLEYİCİ KOVA GENİŞLİĞİ:**  
2,40 m

**YÜKLEYİCİ KOVA HACMİ:**  
1,15 m<sup>3</sup>

**ARKA KOVA ERİŞİM MESAFESİ:**  
6,99 m

**ARKA KOVA GENİŞLİĞİ:**  
0,60m

**ARKA KOVA HACMİ:**  
0,12 m<sup>3</sup>

CASE 695 S  
BACKHOE LOADER



# SANY EXCAVATOR

**MODEL YILI:**  
2024

**AĞIRLIK:**  
16.000 KG

**ÖLÇÜLER (En\*Boy\*Yükseklik) (mm):**  
2.690 \* 6.798 \* 2.450

**MOTOR:**  
ISUZU - 78,5 KW - 6 SİLİNDİR - 2.900 CC

**MAKSİMUM TORK:**  
375 Nm

**YAKIT DEPOSU - YAKIT TÜKETİMİ:**  
210 lt - 11 lt/sa

**MAKSİMUM YATAY KAZMA ERİŞİMİ:**  
8,34 m

**MAKSİMUM DİKEY KAZMA DERİNLİĞİ:**  
6,02 m

**MAKSİMUM DİKEY KAZMA YÜKSEKLİĞİ:**  
9,22 m

**KOVA GENİŞLİĞİ:**  
1,00 m

**KOVA HACMİ:**  
0,60 m<sup>3</sup>

**BIÇAK GENİŞLİĞİ:**  
2.590 mm

**ATAŞMANLAR:**  
▪ DİM QUICK COUPLER

SANY SY155U  
EXCAVATOR



# SANY TELEHANDLER

**MODEL YILI:**  
2024

**AĞIRLIK:**  
12.300 KG

**ÖLÇÜLER (En\*Boy\*Yükseklik) (mm):**  
2.420 \* 6.200 \* 2.720

**MOTOR:**  
DEUTZ - 55KW - 4 SİLİNDİR - 3600 CC

**ŞANZİMAN:**  
2 İLERİ - 2 GERİ VİTES

**YAKIT DEPOSU - YAKIT TÜKETİMİ:**  
150 lt - 4,5 lt/sa

**MAKSİMUM KAPASİTE:**  
4.000 KG

**MAKSİMUM KALDIRMA YÜKSEKLİĞİ:**  
17,55 m

**BOM SAYISI:**  
3

**ATAŞMANLAR:**

- FORKLİFT BIÇAKLARI
- SEPET PLATFORM
- AÇILIR KOVA 0,5 m<sup>3</sup>

SANY STH1840E

TELEHANDLER



**KALİTE 'YAPI'MIZDA VAR.**





**2013 ...**

İAOSB 10042 Sok. No: 12 Çiğli/İZMİR  
info@egesitinsaat.com

**EG**® **EGESİT**  
**İNŞAAT**

**KALİTE 'YAPI'MIZDA VAR.**

[www.egesitinsaat.com](http://www.egesitinsaat.com)